

轮胎专区
Co-located zone



automechanika SHANGHAI

上海国际汽车零配件、维修检测诊断设备及服务用品展览会
Shanghai international trade fair for automotive parts,
equipment and service suppliers

28.11 – 1.12.2018

中国 • 国家会展中心（上海）
National Exhibition and Convention Center (Shanghai), China

www.automechanika-shanghai.com.cn

赞助及广告方案



 中机国际
SINOMACHINT



messe frankfurt

(P) 特惠组合

P01 特惠组合 1 (全新)

包含以下项目:

1. 参展商名录内页广告(位置随机)
2. 参展商名录加上公司商标或标志(单个, 黑白)
3. 以下其中一个现场广告:
 - C17 馆内一层(0米层)扶手电梯间广告
 - C18 馆内夹层(8米层)扶手电梯间广告
 - C19 馆内二层(16米层)扶手电梯间广告

赞助费: 人民币 30,000元

申请截止日期: 2018年8月24日



P02 特惠组合 2 (全新)

包含以下项目:

1. 参展商名录内页广告(位置随机)
2. 参展商名录加上公司商标或标志(单个, 黑白)
3. 以下其中一个现场广告:
 - C01 展馆外围主出入口围栏广告板
 - C06 东/西会展大道(8米层)天井挂画广告
 - C07b 一层(0米层)展厅门头玻璃墙广告
 - C20 通道入口上方玻璃门(馆内)

赞助费: 人民币 40,000元

申请截止日期: 2018年8月24日



P03 特惠组合 3 (全新)

包含以下项目:

1. C17 馆内一层(0米层)扶手电梯间广告
2. C18 馆内夹层(8米层)扶手电梯间广告
3. C19 馆内二层(16米层)扶手电梯间广告

赞助费: 人民币 55,000元

申请截止日期: 2018年8月24日



P04 讲座 / 活动服务 (全新) (如交流活动、产品发布会)

赞助费: 按需供应

申请截止日期: 2018年8月24日



(A) 赞助方案

A01 观众入场证广告

所有观众需登记并获取观众入场证进入展馆参观。

- 赞助商标志(单个)和/或广告将出现在观众入场证其中一面的正上方
- 设计方案需经过主办单位最终审核
- 赞助费包含制作费

名额: 2

赞助费: 人民币 150,000元 / 赞助商

申请截止日期: 2018年8月24日



A02 观众入场证挂绳

观众入场证挂绳将于展会入口登记处免费派发。

- 两个赞助商标志(单个)及展会标志(单色印刷)将同时印制在挂绳的其中一面
- 设计方案需经过主办单位最终审核
- 赞助费包含制作费

名额: 2

赞助费: 人民币 200,000元 / 赞助商

(或需按标志实际印刷色彩追加费用)

申请截止日期: 2018年8月24日



A03 欢迎晚宴

欢迎晚宴是展会重要买家、合作单位及参展商会晤洽谈、建立商贸关系网络的最佳平台。

- 赞助商名称和/或标志(单个)将出现在相关邀请函和现场指示牌中
- 在晚宴接待处放置赞助商简介
- 现场将于特定时段内播放赞助商提供的影像制品
- 由司仪致赞助商答谢词

名额: 独家赞助

赞助费: 人民币 200,000元

申请截止日期: 2018年8月24日



A04 优选买家俱乐部

展会期间为优选买家提供的休息区, 免费提供茶点、饮料及上网服务。

- 赞助商名称和/或标志(单个)将出现在现场指示牌中
- 优选买家俱乐部内放置赞助商简介
- 赞助商将获得优选买家俱乐部通行证件4张

名额: 独家赞助

赞助费: 人民币 80,000元

申请截止日期: 2018年8月24日



(A) 赞助方案

A05 采购商欢迎酒会

专为特邀买家举办的联谊活动。

- 赞助商名称和/或标志(单个)将出现在相关邀请函和现场指示牌中
- 在酒会接待处放置赞助商简介

名额： 2

赞助费： 人民币 80,000元 / 赞助商

申请截止日期： 2018年8月24日



A06 凤凰廊

展会期间为特邀贵宾提供的休息区，免费提供茶点、饮料及上网服务。

- 赞助商名称和/或标志(单个)将出现在现场指示牌中
- 凤凰廊内放置赞助商简介
- 赞助商将获得凤凰廊通行证4张

名额： 2

赞助费： 80,000元 / 赞助商

申请截止日期： 2018年8月24日



A07 新闻中心

展会期间为媒体提供的休息及工作区，免费提供茶点、饮料及上网服务。

- 赞助商名称和/或标志(单个)将出现在相关邀请函和现场指示牌中
- 新闻中心内放置赞助商简介

名额： 独家赞助

赞助费： 人民币 50,000元

申请截止日期： 2018年8月24日



A08 现场观众登记系统界面广告

展商标志(单个)和/或广告将出现于现场观众登记系统的界面上，让观众留下重要的第一印象。

实际尺寸： 40毫米 (高) x 280毫米 (宽)

名额： 2

赞助费： 人民币 100,000元 / 赞助商

申请截止日期： 2018年8月24日



(A) 赞助方案

A09 充电区

展会期间在馆内为观众及展商提供充电服务的专区。

- 赞助商名称和 / 或标志(单个)将出现在区域的指示牌中
- 参展商广告在区域内的具体位置由主办方作最终决定

名额: 13

赞助费: 赞助费 50,000元 / 区

申请截止日期: 2018年8月24日



A10 同期活动

展会期间, 主办单位将举办各项前瞻与实效并重的同期活动, 为业内各阶层人士提供全方位信息交流及学习的机会。

- 15分钟赞助商演讲时间
- 赞助商名称和/或标志(单个)将出现在所有现场相关活动宣传品和指示牌中
- 在相关活动举办处放置赞助商简介
- 由司仪致赞助商谢词

*主办单位有权指定赞助商于特定同期活动中进行演讲及展示

名额: 多个

赞助费: 赞助费 20,000元 / 场

申请截止日期: 2018年8月24日



A11 展会提袋

展会提袋(无纺布袋)将于入口登记处免费向观众派发。

- 赞助商标志(单个)和/或广告(四色印刷)将出现在提袋的其一面, 另一面为展会标志或广告
- 设计方案需经过主办单位最终审核
- 赞助费包含制作者费

名额: 2

赞助费: 赞助费 120,000元 / 赞助商

申请截止日期: 2018年8月24日



(A) 赞助方案

A12 纪念品

纪念品将于展会入口登记处派发。

- 赞助商标志(单个, 单色印刷)将与展会标志同时印制在纪念品上
- 设计方案需经过主办单位最终审核
- 赞助费包含制作费

名额: 4

赞助费: 人民币 120,000元 / 赞助商

申请截止日期: 2018年8月10日



(以上图片仅供参考)

A13 瓶装水

瓶装水将向参与展会官方活动及同期活动的观众派发。

- 赞助商标志(单个)将与展会标志同时附于瓶装水上
- 设计方案由大会主办单位最终审核
- 赞助费包含制作费

名额: 独家赞助

赞助费: 人民币 50,000元 / 3,000瓶

申请截止日期: 2018年8月24日



A14 展会官方用笔

展会官方用笔将用于观众登记处、展会官方活动及同期活动。

- 赞助商标志(单个, 单色印刷)将与展会标志同时印制在官方用笔上
- 设计方案由主办单位最终审核
- 赞助费包含制作费

名额: 独家赞助

赞助费: 人民币 45,000元 / 8,000支

申请截止日期: 2018年8月24日



A15 现场推广

展商资料或纪念品将于展会指定地点由大会工作人员派发给观众。

- 公司数据或纪念品由赞助商提供
- 所派发之数据或纪念品需经过主办单位最终审核
- 赞助费包含现场工作人员

名额: 每个地点最多4家

赞助费: (a) 北厅 人民币100,000 元起 / 赞助商

(b) 西入口 人民币 80,000 元起 / 赞助商

(c) 南入口 人民币 50,000元起 / 赞助商

(d) 各馆问讯处 人民币 38,000元起 / 馆 / 赞助商

*赞助费将因纪念品派发量而定, 详情请与我们联系。

申请截止日期: 2018年8月24日



(B) 广告方案 (印刷品)

B01 参展商名录

参展商名录将于展会期间公开发售供买家于展会现场及展后作参考, 参展商可通过在参展商名录上刊登广告, 向目标买家直接传递品牌及产品信息。

编号	项目	价格 (人民币)
(a)	封面内页	38,000
(b)	彩一(封面内页之对页)	38,000
(c)	彩二(彩一背页)	36,000
(d)	彩三	36,000
(e)	彩四	36,000
(f)	彩五	36,000
(g)	彩六	36,000
(h)	封底内页	36,000
(i)	封底内页对页	36,000
(j)	目录对页	33,000
(k)	分隔页背页	33,000
(l)	内页(位置随机)	27,000
(m)	参展商名录加上公司商标或标志(单个, 黑白)	2,800

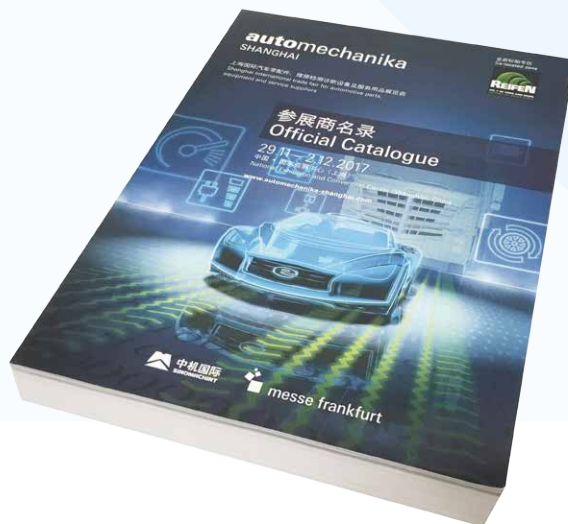

实际尺寸: 280毫米(高) x 210毫米(宽); 版面: 整版, 彩色

申请截止日期: 2018年8月24日

B02 买家邀请卡

买家邀请卡将于开展前派送至约200,000名专业观众。

型式: 展商公司商标(单个, 黑白)印制于买家邀请卡的单面
实际尺寸: 180毫米(高) x 130毫米(宽)

名额: 2

价格: 人民币 20,000元 / 赞助商

申请截止日期: 2018年6月8日



B03 展会预览 (中文版)

展会预览(只提供中文版)将刊登部分展商及展品的介绍, 并于开展前透过直邮发送给全球逾80,000名特选买家。

实际尺寸: 210毫米(高) x 99毫米(宽)

版面: 内页广告(位置随机), 整版, 彩色

价格: 人民币 15,000元 / 页

申请截止日期: 2018年6月25日



(B) 广告方案 (印刷品)

B04 参观指南

参观指南将于展会期间在入口登记处免费派发，是观众参观展会最方便的参考数据。

编号	项目	价格 (人民币)
(a)	封面内页	33,000
(b)	彩一(封面内页之对页)	33,000
(c)	封底内页	28,000
(d)	封底内页对页	28,000
(e)	目录对页	20,000
(f)	内页(位置随机)	18,000

实际尺寸: 260毫米 (高) x 165毫米 (宽)

版面: 整版, 彩色

申请截止日期: 2018年8月24日



B05 展会快讯 (中文版)

展会快讯(只提供中文版)于展期出版, 让观众掌握展会最新信息, 于展馆入口厅及专区(如凤凰廊及新闻中心等)免费发放。

编号	项目	尺寸	价格 (人民币)
(a)	整版	340毫米 (高)x 233毫米 (宽)	20,000
(b)	半版 - 横版	160毫米 (高)x 233毫米 (宽)	15,000
(c)	1/4版 - 横版	80毫米 (高)x 233毫米 (宽)	10,000
(d)	1/4版 - 竖版	160毫米 (高)x 114毫米 (宽)	10,000

实际尺寸: 380毫米 (高) x 260毫米 (宽)

版面: 内页 (位置随机), 彩色

申请截止日期: 2018年10月12日



(C) 现场广告方案



C01 展馆外围主出入口围栏广告

规格: 3米 (高) x 12米 (宽)
价格: 人民币 35,000元



C02 北广场落地广告牌广告

规格: 4米 (高) x 8米 (宽) x 2面
价格: 人民币 68,000元



C03 西平台广告牌广告 (双面)

规格: 4米 (高) x 12米 (宽) x 2面
价格: 人民币 120,000元



C04 地铁6号出入口广告牌广告

规格: (a) 3米 (高) x 8米 (宽) (b) 3米 (高) x 5米 (宽)
价格: (a)人民币 35,000元 (b)人民币 30,000元

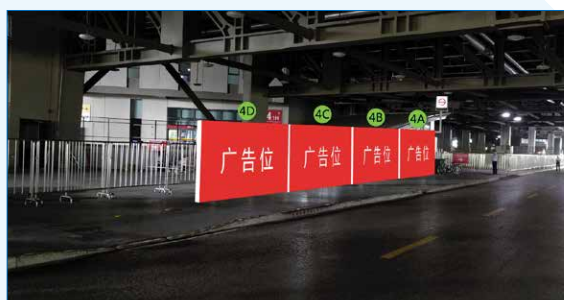

C05 地铁4/5号出入口广告牌广告

规格: 3米 (高) x 6米 (宽)
价格: 人民币 25,000元

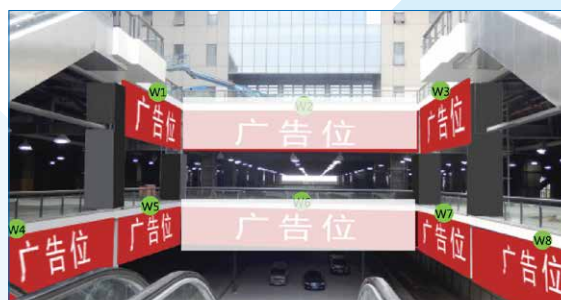

C06 东/西会展大道(8米层)天井挂画广告

规格: 2.8米 (高) x 11米 (宽)
价格: 人民币 35,000元

注意: 现场广告申请及制作档案截止时间为2018年10月19日。
价格包含制作费及发布费。有关广告位置, 可与主办单位查询。
广告位置及数量按供应情况而定。
以上图片只供参考并由国家会展中心(上海)提供, 一切以实物为准。

(C) 现场广告方案



C07 一层展厅(0米层)门头玻璃墙广告

规格: (a) 9.25米 (高) x 16.6米 (宽)
(b) 3.6米 (高) x 3.4米 (宽)

* 详细尺寸请咨询主办单位

价格: (a) 人民币 200,000元 (b) 人民币 35,000元



C08 二层展厅(16米层)门头玻璃墙广告

规格: 8.7米 (高) x 15.7米 (宽)

价格: 人民币 135,000元

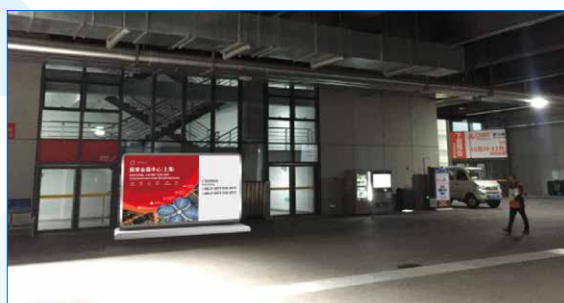

C09 一层车道(0米层)墙边灯箱广告

规格: 2.2米 (高) x 4米 (宽)

价格: 人民币 20,000元



C10 一层车道(0米层)落地广告 (四面)

规格: 正面 - 4米 (高) x 8米 (宽)

侧面: 4米 (高) x 2米 (宽)

价格: 人民币 75,000元



C11 北厅天井内自动扶梯梯身广告

规格: 1.5米 (高) x 15米 (宽)

* 详细尺寸请咨询主办单位

价格: 人民币 30,000元



C12 休闲椅广告

规格: 0.44米 (高) x 1.65米 (长) / 张 (100 张为一套装)

价格: 人民币 100,000元 / 100 张 / 套装

注意: 现场广告申请及制作档案截止时间为2018年10月19日。

价格包含制作费及发布费。有关广告位置, 可与主办单位查询。

广告位置及数量按供应情况而定。

以上图片只供参考并由国家会展中心(上海)提供, 一切以实物为准。

(C) 现场广告方案



C13 单层展厅内吊旗广告 (双面)

* 吊旗仅准许悬挂于自己展位上方，具体吊点位置需咨询主办单位，以最终确认为准
规格: 12米 (高) x 8米 (宽)
价格: 人民币 180,000元



C14 双层展厅内吊旗广告 (双面)

* 吊旗仅准许悬挂于自己展位上方，具体吊点位置需咨询主办单位，以最终确认为准
规格: 4米 (高) x 6米 (宽)
价格: 人民币 50,000元

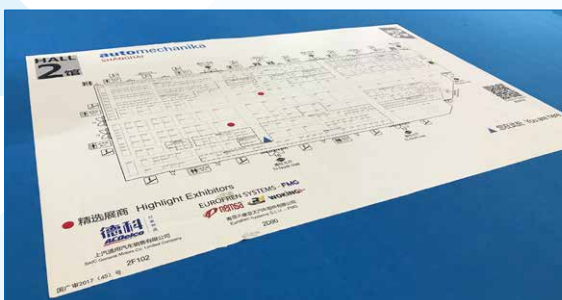

C15 展馆平面图 (公司标志)

* 赞助商标志(单个)仅印于3m x 2m的展台位处的展馆内之平面图上
规格: 0.2米 (高) x 0.3米 (宽)
价格: 人民币 15,000元 / 赞助商

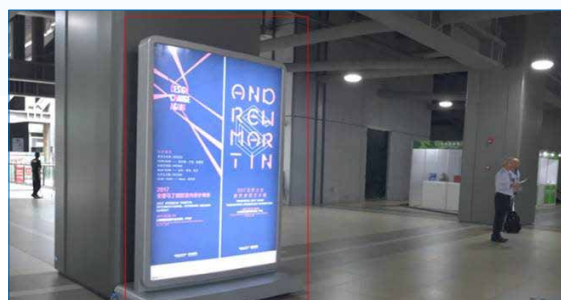

C16(a) 西入口(8米层)灯箱广告 (全新)

规格: 2.2米 (高) x 1.7米 (宽)
价格: 人民币 25,000元



C16(b) 看板广告C (全新)

规格: 2.5米 (高) x 1.2米 (宽) x 0.35米 (深)
价格: 人民币 25,000元



C17 馆内一层(0米层)扶手电梯间广告 (全新)

规格: 2.6米 (高) x 4米 (宽)
价格: 人民币 25,000元

注意: 现场广告申请及制作档案截止时间为2018年10月19日。

价格包含制作费及发布费。有关广告位置，可与主办单位查询。

广告位置及数量按供应情况而定。

以上图片只供参考并由国家会展中心（上海）提供，一切以实物为准。

(C) 现场广告方案



C18 馆内夹层(8米层)扶手电梯间广告 (全新)

规格: 2.6米 (高) x 4米 (宽)
价格: 人民币 25,000元

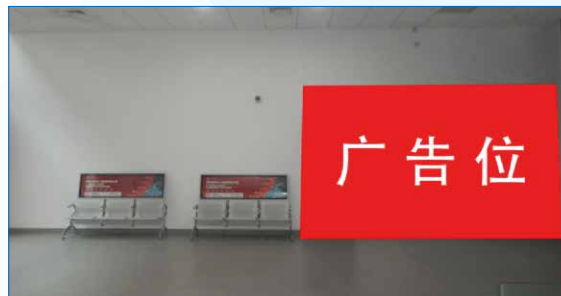

C19 馆内二层(16米层)扶手电梯间广告 (全新)

规格: 2.6米 (高) x 4米 (宽)
价格: 人民币 25,000元



C20 通道入口上方玻璃门 (馆内) (全新)
* 北厅不开放

规格: 3.74米 (高) x 8.4米 (宽)
价格: 人民币 50,000元



C21 会展大道(8米层)中央圆圈吊幅广告(双面) (全新)

规格: 1米 (高) x 4米 (宽) x 10块
价格: 人民币 80,000元 / 双面 / 10块



C22 正方体广告 (会展大道(8米层)中央圆圈) (全新)

规格: 1米 (高) x 1米 (宽) x 1米 (深) x 6面
价格: 人民币 60,000元

注意: 现场广告申请及制作档案截止时间为2018年10月19日。

价格包含制作费及发布费。有关广告位置, 可与主办单位查询。

广告位置及数量按供应情况而定。

以上图片只供参考并由国家会展中心(上海)提供, 一切以实物为准。

(C) 现场广告方案

NEW

全新北厅现场广告，以最瞩目的位置欢迎观众，立刻把握优越的曝光机会！



C23 北厅玻璃墙面广告 (全新)

规格: 9米 (高) x 8米 (宽)
价格: 人民币 168,000元



C24 北厅内吊旗广告 (全新)

*只限北厅展商

规格: (a) 8号: 7.5米 (高) x 27米 (宽)
(b) 其他: 10米 (高) x 10米 (宽)
价格: (a)人民币 200,000元 (b)人民币 120,000元



C25 临时登记厅内广告(三面) (全新)

规格: 正面 - 2.5米 (高) x 1.5米 (宽)
侧面 - 2.5米 (高) x 0.5米 (宽) x 2
价格: 人民币 25,000元

详情请联络:

法兰克福新时代广告(深圳)有限公司

联系人: 蔡智聪先生 / 刘盛桢先生 / 邓峰先生

电话: +86 755 8299 4989 内线 536 / 537 / 535

传真: +86 755 8299 2015

邮箱: sponsorship@hongkong.messefrankfurt.com

注意: 现场广告申请及制作档案截止时间为2018年10月19日。

价格包含制作费及发布费。有关广告位置, 可与主办单位查询。

广告位置及数量按供应情况而定。

以上图片只供参考并由国家会展中心(上海)提供, 一切以实物为准。

2018年11月28日至12月1日
中国·上海国家会展中心(上海)

请回传
法兰克福新时代广告(深圳)有限公司
联络人: 蔡智聪先生 / 邓峰先生 / 刘盛松先生
电话: +86 755 8299 4989 内线 536 / 内线 535 / 内线 537
传真: +86 755 8299 2015
电邮: sponsorship@hongkong.messefrankfurt.com

申请表 赞助和广告

资料截至2018年6月。如有更改, 恕不通知。

数量	项目 / 规格	单价 (人民币)
(P) 特惠组合 (截止日期: 2018年8月24日)		
P01 (全新)	特惠组合 1 1. 参展商名录内页广告(位置随机) 2. 参展商名录加上公司商标或标志(单个, 黑白) 3. 以下其中一个现场广告: <input type="checkbox"/> C17 馆内一层(0米层)扶手电梯间广告 <input type="checkbox"/> C18 馆内夹层(8米层)扶手电梯间广告 <input type="checkbox"/> C19 馆内二层(16米层)扶手电梯间广告	30,000
P02 (全新)	特惠组合 2 1. 参展商名录内页广告(位置随机) 2. 参展商名录加上公司商标或标志(单个, 黑白) 3. 以下其中一个现场广告: <input type="checkbox"/> C01 展馆外围主出入口围栏广告板 <input type="checkbox"/> C06 东/西会展大道(8米层)天井挂画广告 <input type="checkbox"/> C07b 一层(0米层)展厅门头玻璃墙广告 <input type="checkbox"/> C20 通道入口上方玻璃门 (馆内)	40,000
P03 (全新)	特惠组合 3 1. C17 馆内一层(0米层)扶手电梯间广告 2. C18 馆内夹层(8米层)扶手电梯间广告 3. C19 馆内二层(16米层)扶手电梯间广告	55,000
P04 (全新)	讲座 / 活动服务 (如交流活动、产品发布会)	按需供应
(A) 赞助方案 (截止日期: 2018年8月24日)		
A01	观众入场证广告	联合赞助, 最多2 家 150,000
A02	观众入场证挂绳	联合赞助, 最多2 家 200,000
A03	欢迎晚宴	独家赞助 200,000
A04	优选买家俱乐部	独家赞助 80,000
A05	采购商欢迎酒会	联合赞助, 最多2 家 80,000
A06	凤凰廊	联合赞助, 最多2 家 80,000
A07	新闻中心	独家赞助 50,000
A08	现场观众登记系统界面广告	联合赞助, 最多2 家 100,000
A09	充电区	联合赞助, 最多13 家 50,000
A10	同期活动	20,000
A11	展会提袋	联合赞助, 最多2 家 120,000
A12	纪念品 (截止日期: 2018年8月10日)	联合赞助, 最多4 家 120,000
A13	瓶装水	独家赞助 50,000 / 3,000瓶

2018年11月28日至12月1日
中国·上海国家会展中心(上海)

请回传
法兰克福新时代广告(深圳)有限公司
联络人: 蔡智聪先生 / 邓峰先生 / 刘盛松先生
电话: +86 755 8299 4989 内线 536 / 内线 535 / 内线 537
传真: +86 755 8299 2015
电邮: sponsorship@hongkong.messefrankfurt.com

申请表 赞助和广告

资料截至2018年6月。如有更改, 恕不通知。

数量	项目 / 规格			单价 (人民币)	
(A) 赞助方案 (截止日期: 2018年8月24日)					
	A14	展会官方用笔	独家赞助	45,000 / 8,000支	
	A15 (a)	现场推广 (北厅)	联合赞助, 最多4 家	100,000	
	A15 (b)	现场推广 (西入口)		80,000	
	A15 (c)	现场推广 (南入口)		50,000	
	A15 (d)	现场推广 (各馆问讯处)		38,000	
(B) 广告方案 (印刷品) (截止日期: 2018年8月24日)					
	B01 (a)	参展商名录	封面内页	280毫米(高) x 210毫米(宽)	38,000
	B01 (b)		彩一(封面内页之对页)	280毫米(高) x 210毫米(宽)	38,000
	B01 (c)		彩二(彩一背页)	280毫米(高) x 210毫米(宽)	36,000
	B01 (d)		彩三	280毫米(高) x 210毫米(宽)	36,000
	B01 (e)		彩四	280毫米(高) x 210毫米(宽)	36,000
	B01 (f)		彩五	280毫米(高) x 210毫米(宽)	36,000
	B01 (g)		彩六	280毫米(高) x 210毫米(宽)	36,000
	B01 (h)		封底内页	280毫米(高) x 210毫米(宽)	36,000
	B01 (i)		封底内页对页	280毫米(高) x 210毫米(宽)	36,000
	B01 (j)		目录对页	280毫米(高) x 210毫米(宽)	33,000
	B01 (k)		分隔页背页	280毫米(高) x 210毫米(宽)	33,000
	B01 (l)		内页(位置随机)	280毫米(高) x 210毫米(宽)	27,000
	B01(m)		参展商名录加上公司商标或标志 (单个, 黑白)	15毫米(高) x 40毫米(宽)	2,800
	B02	买家邀请卡 (截止日期: 2018年6月8日)	联合赞助,最多2 家	180毫米 (高) x 130毫米 (宽)	20,000
	B03	展会预览 (中文版) (截止日期: 2018年6月25日)	内页广告 (位置随机), 整版, 彩色	210毫米 (高) x 99毫米 (宽)	15,000

2018年11月28日至12月1日
中国·上海国家会展中心(上海)

请回传
法兰克福新时代广告（深圳）有限公司
联络人：蔡智聪先生 / 邓峰先生 / 刘盛松先生
电话： +86 755 8299 4989 内线 536 / 内线 535 / 内线 537
传真： +86 755 8299 2015
电邮： sponsorship@hongkong.messefrankfurt.com

申请表
赞助和广告

资料截至2018年6月。如有更改，恕不通知。

数量	项目 / 规格				单价 (人民币)
(B) 广告方案 (印刷品) (截止日期: 2018年8月24日)					
	B04 (a)	参观指南	封面内页	260毫米(高) x 165毫米(宽)	33,000
	B04 (b)		彩一(封面内页之对页)	260毫米(高) x 165毫米(宽)	33,000
	B04 (c)		封底内页	260毫米(高) x 165毫米(宽)	28,000
	B04 (d)		封底内页对页	260毫米(高) x 165毫米(宽)	28,000
	B04 (e)		目录对页	260毫米(高) x 165毫米(宽)	20,000
	B04 (f)		内页(位置随机)	260毫米(高) x 165毫米(宽)	18,000
	B05 (a)	展会快讯 (中文版) (截止日期: 2018年10月12日)	整版	340毫米(高) x 233毫米(宽)	20,000
	B05 (b)		半版 – 横版	160毫米(高) x 165毫米(宽)	15,000
	B05 (c)		1/4版 – 横版	80毫米(高) x 165毫米(宽)	10,000
	B05 (d)		1/4版 – 竖版	160毫米(高) x 114毫米(宽)	10,000
(C) 现场广告方案 (截止日期: 2018年10月19日)					
	C01	展馆外围主出入口围栏广告		3米(高) x 12米(宽)	35,000
	C02	北广场落地广告牌广告 (双面)		4米(高) x 8米(宽)	68,000
	C03	西平台广告牌广告 (双面)		4米(高) x 12米(宽)	120,000
	C04 (a)	地铁6号出入口广告牌广告		3米(高) x 8米(宽)	35,000
	C04 (b)	地铁6号出入口广告牌广告		3米(高) x 5米(宽)	30,000
	C05	地铁4/5号出入口广告牌广告		3米(高) x 6米(宽)	25,000
	C06	东/西会展大道(8米层)天井挂画广告		2.8米(高) x 11米(宽)	35,000
	C07 (a)	一层展厅(0米层)门头玻璃墙广告		9.25米(高) x 16.6米(宽)	200,000
	C07 (b)	一层展厅(0米层)门头玻璃墙广告		3.6米(高) x 3.4米(宽)	35,000
	C08	二层展厅(16米层)门头玻璃墙广告		8.7米(高) x 15.7米(宽)	135,000
	C09	一层车道(0米层)墙边灯箱广告		2.2米(高) x 4米(宽)	20,000
	C10	一层车道(0米层)落地广告 (四面)		4米(高) x 8米(宽)	75,000
	C11	北厅天井内自动扶梯梯身广告		1.5米(高) x 15米(宽)	30,000
	C12	休闲椅广告		0.44米(高) x 1.65米(宽)	100,000 / 100张

2018年11月28日至12月1日
中国·上海国家会展中心(上海)

请回传
法兰克福新时代广告（深圳）有限公司
联络人：蔡智聪先生 / 邓峰先生 / 刘盛松先生
电话： +86 755 8299 4989 内线 536 / 内线 535 / 内线 537
传真： +86 755 8299 2015
电邮： sponsorship@hongkong.messefrankfurt.com

申请表
赞助和广告

资料截至2018年6月。如有更改，恕不通知。

数量	项目 / 规格			单价 (人民币)
(C) 现场广告方案 (截止日期: 2018年10月19日)				
	C13	单层展厅内吊旗广告 (双面)	12米(高) x 8米(宽)	180,000
	C14	双层展厅内吊旗广告 (双面)	4米(高) x 6米(宽)	50,000
	C15	展馆平面图 (公司标志)	0.2米(高) x 0.3米(宽)	15,000
	C16 (a) (全新)	西入口(8米层)灯箱广告	2.2米(高) x 1.7米(宽)	25,000
	C16 (b) (全新)	看板广告	2.5米(高) x 1.2米(宽) x 0.35米(深)	25,000
	C17 (全新)	馆内一层(0米层)扶手电梯间广告	2.6米(高) x 4米(宽)	25,000
	C18 (全新)	馆内夹层(8米层)扶手电梯间广告	2.6米(高) x 4米(宽)	25,000
	C19 (全新)	馆内二层(16米层)扶手电梯间广告	2.6米(高) x 4米(宽)	25,000
	C20 (全新)	通道入口上方玻璃门 (馆内)	3.74米(高) x 8.4米(宽)	50,000
	C21 (全新)	会展大道(8米层)中央圆圈吊幅广告 (双面)	1米(高) x 4米(宽)	80,000 / 10块
	C22 (全新)	正方体广告(会展大道(8米层)中央圆圈)	1米 (高) x 1米 (宽) x 1米 (深) x 6面	60,000
	C23 (全新)	北厅玻璃墙面广告	9米 (高) x 8米 (宽)	168,000
	C24 (a) (全新)	北厅内吊旗广告	8号: 7.5米 (高) x 27米 (宽)	200,000
	C24 (b) (全新)	北厅内吊旗广告	其他: 10米 (高) x 10米 (宽)	120,000
	C25 (全新)	临时登记厅内广告(三面)	正面 - 2.5米 (高) x 1.5米 (宽) 侧面 - 2.5米 (高) x 0.5米 (宽) x 2	25,000
总额:				

2018年11月28日至12月1日
中国·上海国家会展中心(上海)

请回传

法兰克福新时代广告(深圳)有限公司

联络人: 蔡智聪先生 / 邓峰先生 / 刘盛松先生

电话: +86 755 8299 4989 内线 536 / 内线 535 / 内线 537

传真: +86 755 8299 2015

电邮: sponsorship@hongkong.messefrankfurt.com

申请表 赞助和广告

规格

1. 广告裁切尺寸请参考“赞助和广告申请表”, 现场广告出血尺寸为每边另加5cm, 其他的广告出血位为每边另加5mm。
2. 广告材料需于“广告及赞助方案”中列明的申请截止日期或之前发送至sponsorship@hongkong.messefrankfurt.com。
3. 广告设计发布请提按主办单位提供给客户之设计规格中要求的格式及解象度(精度)进行准备。AI, CDR, PDF要附带JPG小图以备检查有没有缺图或字体丢失等。AI格式文件必须转曲线。展会印刷品广告设计必需以PDF形式提交, 解象度需高于300dpi。

条款声明

1. 广告位置是预留予上年已订购之客户为优先, 其后以“先到先得”原则安排。广告位置及数量按供应情况而定。
2. 主办单位有权拒绝广告刊登。
3. 客户不得将广告用于宣传任何被视为主办单位及其展会的竞争者的内容。
4. 参展商需于截止日期前按照主办单位规定的格式要求提供相应的公司标志及材料。所有提供的公司标志及材料须经主办单位批准后方可使用。
5. 主办单位对广告上的错误、遗漏、损坏及有关错失将不负任何责任。
6. 截至期限后下单的广告申请收取加急50%的制作费(如有), 且主办单位有权拒收截止期限后下单的申请。
7. 客户原因更换已经完成 / 安装的广告画面将视为重新制作, 该重新制作费用为原本制作费的150%, 且主办单位有权拒绝更换广告之要求。
8. 一经主办单位确认的广告内容将无法取消, 如撤销申请, 广告客户将承担所有广告费用。
9. 所有现场广告的位置以现场最终摆放位置为准, 主办单位有权在一定范围内按照实际安排对广告位置做出调整。
10. 在广告制作文档没有及时到达而导致广告未能刊登的情况下, 已缴交的广告费将不获退回。
11. 所有银行手续费将由参展商 / 赞助商 / 广告商承担。
12. 对于产品赞助(如有), 赞助人应当承担运输展品往展览场地的责任和费用。赞助人必须取得主办单位批准, 作出仓储安排。此外, 所有赞助商须受到官方的参展商规章与制度的约束。
13. 所有参展机构均受总条款约束(该条款声明已列明于www.messefrankfurt.com.hk)。签订此申请表意味着客户了解并接受该总条款内容。
14. 如有任何争议, 主办单位拥有最终的裁判权。
15. 以上条款均以英文版本为准。
16. 全部款项需与本表格一并递上至法兰克福展览(上海)有限公司。收款户名为:
 帐户名: 法兰克福展览(上海)有限公司
 开户行: 中国银行上海市南京西路第三支行
 开户行地址: 上海市南京西路1377号
 帐号: 437759235044

我们同意 AMS 2018 “赞助和广告申请表”之条款声明。

公司名称: _____

联系人: _____ 展台号: _____

电话: _____ 传真: _____

电邮: _____

签字盖章: _____ 日期: _____